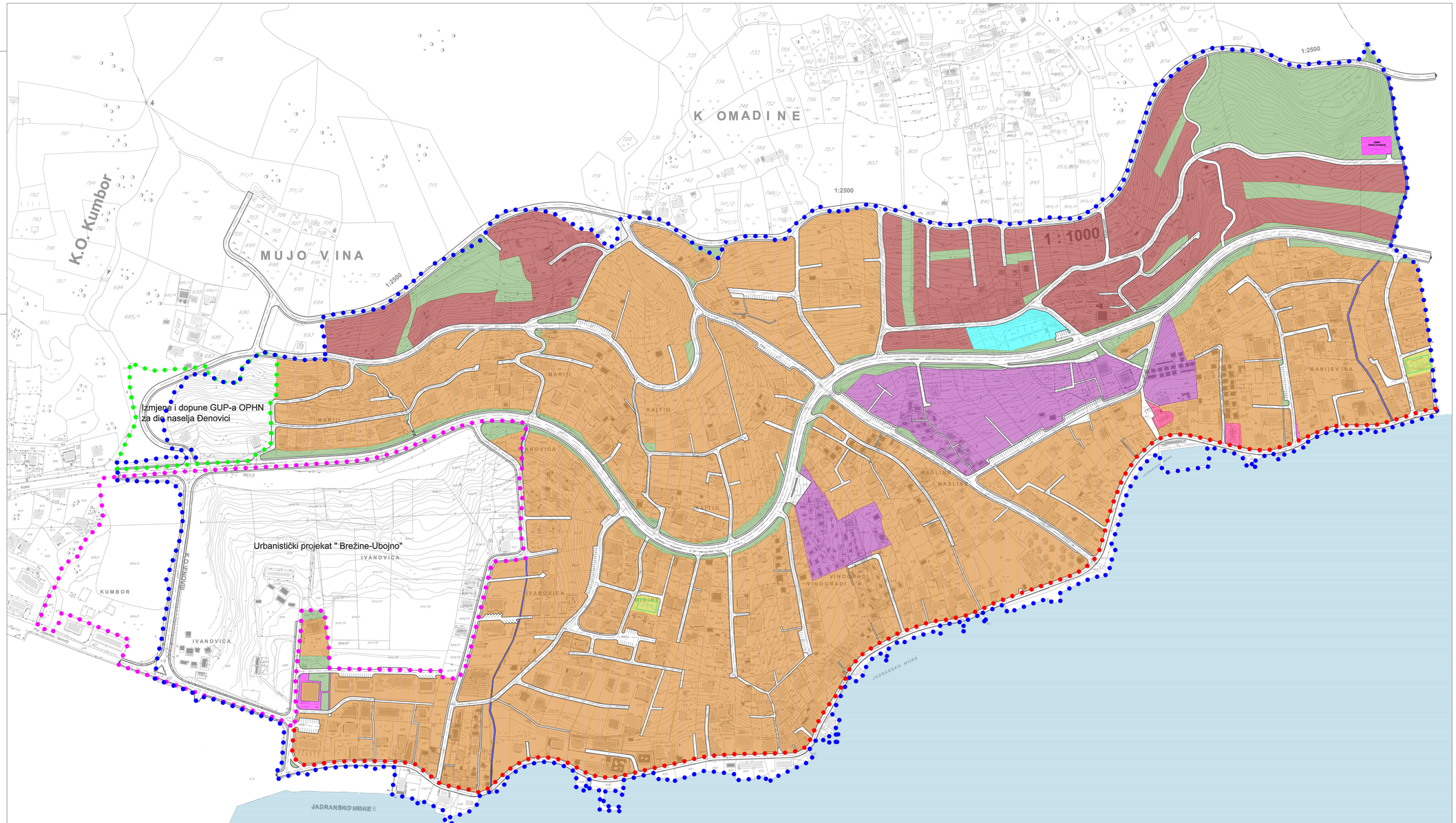

LEGENDA

- granica zahvata
- granica zahvata urbanističkog projekta Brežine-Ubojno
- granica zahvata Izmjene i dopune GUP-a OPHN za dio naselja Đenovići
- granica Morskog dobra

ZONE

- zona stanovanja srednjih gustina - mješovito stanovanje na postojećim stambenim objektima dozvoljena je dogradnja i nadogradnja prema opštim UT uslovima
  kp max= 0.4
  ki max = 1.2
  max spratnost S+P+2+Pk, P+3
- zona stanovanja malih gustina - porodično stanovanje na postojećim stambenim objektima dozvoljena je dogradnja i nadogradnja prema opštim UT uslovima
  kp max= 0.4
  ki max = 0.8
  max bruto površina objekta 500m2
  max spratnost S+P+Pk, P+1
- turistički sadržaj (smještaj, uslužne djelatnosti)
  kp max= 0.4
  ki max = 1.2
  max spratnost S+P+2+Pk, P+3
- sport
- groblje
- crkva
- zelene površine
- javna površina
- kanal

DETALJNI URBANISTIČKI PLAN ĐENOVIĆI

NACRT PLANA

N
S
W
E

nulta optrina

0 10 20 50 100 METARA

OBRAĐIVAČ	Biro za urbanizam i projektovanje Herceg Novi Herceg Novi	DIREKTOR/VD DIREKTOR	Mladen Kovačević, dipl.ing.arh.
			Olivera Kotrac, dipl.ing.arh.
INVESTITOR	OPŠTINA HERCEG NOVI	SAVJETNICI	Ozana Spalčić, dipl.ing.geol.
			Nikola Tošić, dipl.ing.građ.
		VANJSKI SAVJETNICI	Liljana Dobilović, dipl.ing.geol.
NAZIV PROJEKTA	DETALJNI URBANISTIČKI PLAN ĐENOVIĆI	KONTROLIRAO	Ljiljana Kovijanić, dipl.ing.arh.
		TJ.RUKOVODILAC	Ljiljana Kovijanić, dipl.ing.arh.
SADRŽAJ	URBANIZAM	SARADNICI	Milica Banđanović, dipl.ing.arh.
		SARADNIK	Olivera Dobilović, dipl.ing.geol.
NAZIV	PLANIRANA NAMJENA POVRŠINA	DATUM	AVGUST 2011.
		R. br.	R 1:1000
		LIST BR.	6

..Gc.Namena povrsina 2011 NOVEMB 11/2/2011 9:16:59 AM